

出院準備服務是「整體性」與「持續性」的照護計畫

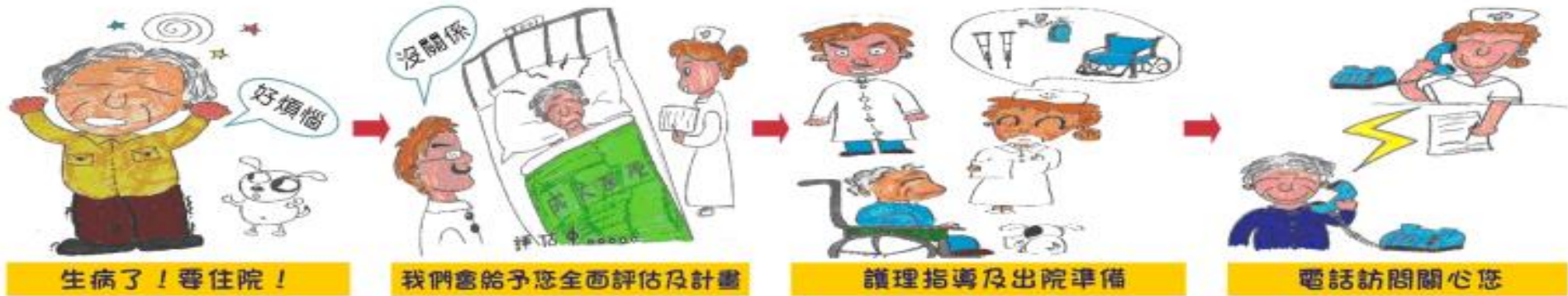

出院~是所有病人最大的期盼 ◎ 出院後的照顧~卻是病人與家屬最擔心的事 ◎ 出院準備服務~安心、放心的出院

何謂出院準備服務

在您（或家屬）住院期間，由醫療小組人員提供專業的評估及服務，讓病人在出院後經由適當的轉介服務，獲得完整性且持續性的照顧。

服務內容

1. 協助規劃您住院期間及出院後照護計畫，提供相關疾病的護理指導。
2. 提供您院內相關資源轉介，如社工師、營養師、出院準備服務個案管師等。
3. 必要時與您及家屬共同舉行家庭會議。
4. 協助您(或家屬)出院後居家安置及輔具(如製氧機、抽痰機)的準備。
5. 協助您(或家屬)適當的轉介護理之家或安養機構。
6. 提供您長期照顧資源的應用，如：長照 2.0 服務、居家醫療等。
7. 提供出院後電話追蹤服務，關懷居家照護情形，並提供諮詢。

出院後照護選擇

居家照顧	由家人照顧、僱請看護或外籍看護工，或轉介長照 2.0 服務協助。
居家護理	由居家護理師前往病人家中提供護理活動，如：更換尿管、鼻胃管、氣切管、及身體評估與衛教指導。
日間照護中心	僅白天前往中心接受照顧，晚上返家與家人共享天倫之樂，適合白天無人陪伴的老人。
長期照護機構	如護理之家、養護中心，提供 24 小時一般日常生活照顧，包含護理技術及生活照顧。

★本院可提供住院病人銜接長照 2.0 轉介服務，如有需求請洽本組諮詢。

出院準備服務目的

「出院準備服務」是藉由醫療團隊，共同協助病人及家屬，除了在住院過程中能獲得良好醫療照護外，亦透過相關護理指導學習自我照顧技能，同時協助病人及家屬在出院前有充分的準備，以順利安全地出院回家或轉至其他合適之照護機構。

服務時間： 星期一至星期五
 早上 8:00 至下午 5:00
 服務專線：05-5332121 轉 5521
 洽 出院準備服務組
 意見反應專線：(05)5332121 轉 6205
 成大斗六分院關心您
 祝您 健康！快樂！

出院準備服務簡介

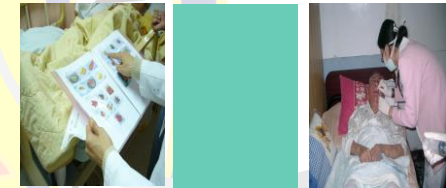
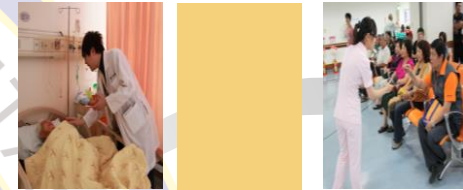

國立成功大學醫學院附設醫院
 斗六分院 關心您

製作單位：出院準備服務
 製作日期：97年11月
 修訂日期：112年06月
 DL-13-2-001